



Public information

広報

# きこない

2023

August

8

Kikonai TownNews Magazine



「綱引きだって負けるもんか！」

7/2 認定こども園運動会



## 4年ぶり開催！咸臨丸まつり2023 — 2

木古内町「社会人枠採用試験」についてなど	3	求人情報	10
特定小型原動機付自転車についてなど	4	ねんきん・健康管理センターだより	11
第22回町民パークゴルフ大会 参加者募集についてなど	5	教育インフォメーション	12
広報版「防災きこない」など	6	道警音楽隊&木古内中吹奏楽部ふれあい合同演奏会について	13
ごみは正しく捨てましょうなど	7	フォトピックス	14 15
「安心見守りサービス事業」のお知らせなど	8	くらしの情報	16 17
地域安全ニュース	9	かれんだあ	18

4年ぶりに開催！  
咸臨丸が真夏の木古内によみがえる！

# きこない咸臨丸まつり2023

サラキ岬沖で座礁、沈没し、現在も木古内の海に眠っている咸臨丸をテーマにした咸臨丸まつりを開催します。「咸臨丸パレード」をはじめ、維新・戦闘パフォーマンスや木古内みそぎソーラン炎の舞、中村時子、寺島絵里佳、演歌男子Shinによる歌謡ステージなど、さまざまなイベントで夏の木古内町を盛り上げます。

- 日時 8月15日（火）  
12：00～
- 場所 みそぎ公園  
（健康管理センター横）

## ■内容

- 12：00 お祭り屋台
- 15：00 開会式
- 15：15 小中学校吹奏楽演奏会
- 16：00 ダンスパフォーミング・アーツ玄舞
- 16：45 咸臨丸パレード
- 18：00 きこない認定こども園踊り
- 18：20 維新・戦闘パフォーマンス
- 18：50 木古内みそぎソーラン炎の舞
- 19：10 歌謡ステージ
- 20：10 きこない盆踊り

幕末、明治という激動の時代  
大海原に近代日本の夢を拓いた咸臨丸。  
今、ここに蘇る。

第15回 きこない咸臨丸杯パークゴルフ大会  
8月11日(金・祝) 9:00～

木古内商工会青年部まつり  
8月16日 13:00～  
●お祭り屋台  
●道南リングプロレス

歌謡ステージ  
中村時子 寺島絵里佳 演歌男子 Shin

咸臨丸パレード  
●きこない認定こども園踊り  
●維新・戦闘パフォーマンス  
●よさこいソーラン  
●歌謡ステージ  
中村時子  
寺島絵里佳  
演歌男子Shin(シン)  
●木古内盆踊り

主催/木古内商工会・木古内町観光協会 ●主管/きこない咸臨丸まつり2023実行委員会  
●共催/木古内町 ●後援/どうなん・道発シーニックパウェイレイト・北海道新聞木古内支局  
木古内町観光協会ホームページ <http://kikonai-kankou.net>

この事業は  
サマージャンがまくじの  
収益金を活用して  
実施しています。

## 木古内商工会青年部まつり

- 日時 8月16日（水）  
13：00～
- 場所 みそぎ公園
- 内容

- 13：00 お祭り屋台
- 16：00 道南リングプロレス



## 木古内町「社会人枠採用試験」について

木古内町では、一般事務に従事する職員を募集しています。

■年齢要件：昭和44年4月2日～平成14年4月1日までに生まれた者  
(1969年4月2日～2002年4月1日)

■資格等要件：①民間企業等における社会人経験が3年以上ある者  
②日本国籍を有する者  
③採用後、木古内町内に居住できる者 など

■採用予定日：令和5年10月1日付け（応相談）

■提出書類：①受験申込書  
②履歴書（町指定のもの。町ホームページに掲載しております。） など

■受付期間：令和5年8月17日（木）まで

※郵送の場合は、8月17日（木）午後5時必着

■申込方法：必要事項を自署した受験申込書と関係書類を封筒に入れ、表面に「採用試験申込」と朱書きし申し込みください。持参の場合は、受付期間の午前8時30分から午後5時15分（土・日・祝日を除く）までに役場総務課までお越しください。

■その他：受験申込書、履歴書は、町ホームページからダウンロードすることができます。ダウンロードすることができない場合は、返信用封筒（A4サイズ・120円切手貼付）を同封し、封筒表面に「採用試験受験申込書請求」と朱書きして、請求してください。

■試験日時：令和5年8月下旬 ※応募者と調整のうえ、日程を決定します。

■試験会場：木古内町役場

■試験内容：1次試験 書類選考 2次試験 面接試験・小論文試験

詳しくは、木古内町ホームページをご覧ください。

■お問い合わせ・申込先 総務課総務財政グループ ☎01392-2-3131  
〒049-0422 北海道上磯郡木古内町字本町218番地  
木古内町 総務課 総務財政グループ



## 渡島・檜山地方税滞納整理機構 令和4年度の徴収実績と令和5年度の引受状況について

当機構は、渡島・檜山管内（函館市を除く17市町）の地方税の滞納額の縮減を図るために市町に代わり、差押え・公売等の強制的な滞納整理を行っている一部組合です。

令和4年度は、各市町から引き受けした262人（法人含む）、2億6,464万円の処理困難な事案に対して、預貯金、給与、生命保険、売掛金等の債権の差押えを中心に滞納処分を実施し、さらに、自宅等の強制家宅捜索により動産等の差押え・公売も行った結果、最終収入額については1億3,899万円、引受額に対する徴収率は52.5%となりました。

令和5年度も260人（法人含む）、2億2,214万円の滞納事案を引き受けし、粛々と滞納整理を進めているところです。今年度も、財産調査を強化して滞納整理を進め、収入確保はもちろんのこと、納税されている方と納税に誠意のない方との税負担の公平を図っていきます。

■お問い合わせ 渡島・檜山地方税滞納整理機構 ☎0138-47-9599

## 特定小型原動機付自転車について

道路交通法の一部を改正する法律（令和4年法律第32号）の施行に伴い、新たに電動キックボード等に対応する車両区分として「特定小型原動機付自転車」が創設されました。

これにより、性能上の最高速度が自転車と同程度であるなどの一定の要件を満たす電動キックボード等は、特定小型原動機付自転車として走行場所が自転車と同様となるなどの新たな交通ルールが適用されることとなりました。

※交通ルールの詳細は「警察庁 ウェブサイト 特設ページ」をご参照ください。

➔<https://www.npa.go.jp/bureau/traffic/anzen/tokuteikogata.html>



警察庁特設ページ

### ◆特定小型原動機付自転車の要件

原動機付自転車のうち、以下の全ての要件に該当するものが「特定小型原動機付自転車」に区分されます。

- ・原動機の定格出力が0.60キロワット以下であること
- ・長さ1.9メートル以下、幅0.6メートル以下であること
- ・最高速度が20キロメートル毎時以下であること

※これらの基準を満たさないものは、形状が電動キックボード等であっても、特定小型原動機付自転車には該当しません。



### ◆特定小型原動機付自転車の標識を新たに取得する場合

○申請手続きに必要な書類等

- ・軽自動車税（種別割）申告（報告）書兼標識交付申請書（税務課窓口までお越しください）
- ・販売証明書または譲渡証明書
- ・特定小型原動機付自転車に該当することが確認できる書類（製品カタログ、取扱説明書等）
- ・届出をされる方の本人確認書類（マイナンバーカード、運転免許証等）

### ◆特定小型原動機付自転車の税率について

令和6年度から、軽自動車税（種別割）として、2,000円（年額）が課税されます。

■お問い合わせ 税務課税務グループ ☎01392-2-3131

## 検査内容が充実！お得！「生活習慣病予防健診」

協会けんぽでは、35～74歳の被保険者（ご本人）さまを対象に「生活習慣病予防健診」を実施しております。令和5年4月からは皆さまにご負担いただく金額がお安くなり、総額18,865円の健診が5,282円で受けられます。また、5大がん検診を含めた充実した検査項目をご用意しています。協会けんぽの「生活習慣病予防健診」をぜひご利用ください！

■お問い合わせ 全国健康保険協会（協会けんぽ）北海道支部 ☎011-726-0352（代表）

## 国民健康保険健康増進事業 第22回町民パークゴルフ大会 参加者募集

誰でも気軽に楽しめるパークゴルフで健康づくりに取り組みませんか。

木古内町国民健康保険事業では、下記のとおり健康増進のためのパークゴルフ大会を開催します。皆様のご参加をお待ちしております。

- 日 時 8月27日(日) ※雨天決行  
8時30分 受付  
8時45分 開会式
- 会 場 佐女川農村公園「フォーレストパークりろない」パークゴルフ場
- 参加資格 町内在住で20歳以上の方
- 参加料 1人500円  
(国民健康保険・後期高齢者医療の被保険者は無料)
- 参加定員 80名(定員になり次第締切)
- 競技内容 個人戦
  - ・男性 一般の部(74歳以下)  
シニアの部(75歳以下)
  - ・女性 女性の部
- 参加申込 パークゴルフ場、又はスポーツセンターへお申し込みください。
- 申込締切 8月21日(月)
- その他 競技中発生したケガ等の応急措置については対応しますが、その他の措置については本人負担とし、以降の責任を負うことはできませんのでご了承願います。
- お問い合わせ スポーツセンター ☎01392-2-4000

## 第10回町長杯争奪パークゴルフ大会

7月9日(日)にフォーレストパークりろないパークゴルフ場で「第10回町長杯争奪パークゴルフ大会」を開催しました。

木古内町から松前町までの渡島西部4町のパークゴルフ愛好者62名による熱戦が行われました。大会結果は以下の通りです。

### 男子の部

優勝 三浦 敏 (木古内町)  
準優勝 高橋 利夫 (知内町)  
第3位 山内 幹也 (福島町)

### 女子の部

優勝 三浦 佳奈美 (木古内町)  
準優勝 斉藤 克子 (木古内町)  
第3位 山本 弘子 (木古内町)



## 広報版「防災きこない」

### ～防災気象情報と警戒レベルの対応について～

内閣府が作成した「避難情報に関するガイドライン」では、住民は「自らの命は自らが守る」意識を持ち、自らの判断で避難行動をとるとの方針が示されています。

木古内町から発表する避難情報や気象庁等から発表される防災気象情報は、この方針に沿って、町民がとる避難行動が直感的に理解しやすくなるよう、5段階の「警戒レベル」を明記し提供することとしております。木古内町が警戒レベル4の避難指示や警戒レベル3の高齢者等避難を発令した際には速やかに避難行動をとってください。

一方で、多くの場合、町が発令する避難指示等の前に、気象庁等から防災気象情報が発表されますので、危険な場所からの避難が必要とされる警戒レベル4や高齢者等の避難が必要とされる警戒レベル3に相当する防災気象情報が発表された際には、避難指示等が発令されていなくてもキキクル※（危険度分布）や河川の水位情報等を用いて自ら避難してください。

※キキクル…大雨や洪水による災害の危険が、どこで、どのレベルで迫っているかを視覚的に知ることができる情報です。気象庁のホームページで公開されています。

避難にあたっては、あらかじめ指定された避難場所へ向かうことにこだわらず、川や崖から少しでも離れた、近くの頑丈な建物の上層階に避難するなど、自らの判断でその時点で最善の安全確保行動をとることが重要です。

「木古内町ハザードマップ」5ページには気象情報をはじめとする防災情報を発信している機関のホームページのURL等を掲載しており、迅速な避難行動を行うための必要な情報を入手できますのでぜひご確認ください。

警戒レベル	状況	住民がとるべき行動	行動を促す情報
5	災害発生又は切迫	命の危険 直ちに安全確保！	緊急安全確保※1
<警戒レベル4までに必ず避難！>			
4	災害のおそれ高い	危険な場所から全員避難	避難指示（注）
3	災害のおそれあり	危険な場所から高齢者等は避難	高齢者等避難
2	気象状況悪化	自らの避難行動を確認	大雨・洪水・高潮注意報（気象庁）
1	今後気象状況悪化のおそれ	災害への心構えを高める	早期注意情報（気象庁）

「防災上オフの警戒レベルと対応する行動」、もしくは「警戒レベルの一覧表」



↑  
ハザードマップはこちらからも閲覧可能です。

■お問い合わせ 総務課総務財政グループ ☎01392-2-3131

## 移動金融車（JAライナー）運行時間の変更について

新函館農業協同組合木古内支店が知内支店に統合された後、旧店舗の敷地（駅前ツルハドラッグ奥）に移動金融車（JAライナー）が来ておりますが、令和5年9月1日（金）から運行・営業時間を下記の通り変更いたしますので、お知らせいたします。

【令和5年9月1日（金）からの運行・営業時間】

変更前	水曜日	9：00～11：00	金曜日	9：30～11：30 12：30～14：30
	水曜日	10：00～11：30 12：30～14：30	金曜日	10：00～11：30 12：30～14：30
変更後 （9月1日以降）	水曜日	10：00～11：30 12：30～14：30	金曜日	10：00～11：30 12：30～14：30



■お問い合わせ 新函館農業協同組合 知内支店 ☎01392-5-5571

## ごみは正しく捨てましょう ～燃やせるごみ編～

燃やせるごみの袋（青色）の中に、中身が入ったままのペットボトルがそのまま捨てられていることがあります。中身が入ったままのペットボトルをそのまま捨てると、ごみ処理の際に多くのエネルギーを消費し、二酸化炭素の排出量も増加します。ペットボトルを捨てるときは、ごみ収集カレンダーに記載している分別方法を守り、正しく捨てましょう。

また、生ごみをはじめとする水分を多く含んだごみは、「絞る・乾かす」ことでごみの減量につながり地球温暖化防止に繋がります。

皆様のご理解とご協力をお願いいたします。

■お問い合わせ 町民課住民グループ ☎01392-2-3131



## 消毒用アルコールをそのまま捨てるのはキケンです！

ご家庭で使用期限切れの消毒用アルコールが入ったボトルをそのまま捨てると、収集車両や処理施設で火災の原因となり大変危険です。以下の処理方法を参考にいただき、適切な処分にご協力をお願いします。

### ○消毒液の処理手順

- ①風通しのよい場所で雑巾や布切れ等に染みこませる
- ②十分に乾燥（揮発）させる
- ③燃やせるごみに出す

### ○容器の廃棄手順

- ①軽く水洗いする
- ②識別マークに従って該当するごみに出す

■お問い合わせ 渡島西部広域事務組合 木古内消防署 ☎01392-2-2058

## 建設工事・委託業務契約結果

町が発注した建設工事・委託業務などの契約結果をお知らせします。工事期間中、現場のみなさんにはご不便をおかけしますが、ご協力をお願いいたします。（令和5年6月16日～令和5年7月15日 入札執行分）

工事・委託業務名	工事・業務箇所	業者名	請負価格 (予定価格)	落札率	契約期間	備考
木古内町 町有施設解体工事	字 本町	(株)手塚産業	9,570,000円 (9,966,000円)	96.0%	R 5. 6. 22～ R 5. 9. 29	
木古内町公共下水道事業 污水管渠新設工事（その4）	字 新道	丸協土建(株)	18,590,000円 (19,162,000円)	97.0%	R 5. 6. 21～ R 5. 9. 29	
木古内町 町道中央4号線外 道路修繕工事	字 本町	(株)サンテクノ建設	2,860,000円 (2,970,000円)	96.3%	R 5. 6. 21～ R 5. 9. 29	
木古内町 簡易水道事業 配水支管布設工事	字 中野	(株)岡田商会	2,387,000円 (2,464,000円)	96.9%	R 5. 6. 21～ R 5. 9. 29	
木古内中学校 体育館屋根・外壁改修工事	字 木古内	川瀬・西山・奈良 特定建設工事 共同企業体	38,368,000円 (39,358,000円)	97.5%	R 5. 6. 22～ R 5. 9. 29	
木古内町 公営住宅管理システム 更改業務委託	字 本町	(株)エスエスイー 札幌事務所	4,422,000円 (4,480,300円)	98.7%	R 5. 6. 21～ R 5. 9. 29	

■お問い合わせ 総務課総務財政グループ ☎01392-2-3131 ※金額はいずれも消費税込みです。

## 『安心見守りサービス事業』のお知らせ

町では、ひとり暮らし世帯に対し、見守り機器を貸与することにより、急病や災害等による孤独死の予防を図ることを目的とする「安心見守りサービス事業」を行っています。

### 実施方法

- ・ご自宅のトイレ等の電球1個を「通信機能付LED電球」に交換するだけです。電球の点灯・消灯が24時間行われず異常と判別した場合に、親族等の通知先へメールでお知らせします。

### 対象者

- ・70歳以上のひとり暮らし世帯
  - ・70歳未満で1級又は2級の身体障害者手帳の交付を受けている方
- ※その他、利用条件があります。

### 利用料金

- ・無料

町ホームページはこちら→

詳しい内容につきましては、町ホームページ

(<https://www.town.kikonai.hokkaido.jp/kurashi/kenko/koreisha/annsinnmimamori.html>)

をご覧ください。下記までご連絡ください。

■申込み・お問い合わせ先 保健福祉課介護福祉グループ ☎ 01392-2-2122



## ほくでんネットワーク

### LINEで停電情報をお知らせします

事前に登録したエリアで停電が発生したら発生日時をお知らせします！



—いざという時に安心—  
お友だち追加・エリア登録はこちらから

停電・設備に関するお問い合わせは  
チャットでも受付しています。



### <お問い合わせ>

北海道電力ネットワーク株式会社

福島ネットワークセンター お客さまサービス課

0120-060-915 (平日9時~17時)

※音声ガイダンスが流れますので「5」を選択してください。

☎ 01392-213131

■お問い合わせ まちづくり未来課まちづくりグループ

掲載料・1ヶ月 1万円

②縦4.5cm×横17.8cm (1段)

掲載料・1ヶ月 5千円

①縦4.5cm×横8.8cm (1段2分の1)

広報に掲載する有料広告を募集しています。

広報きこない有料広告募集中

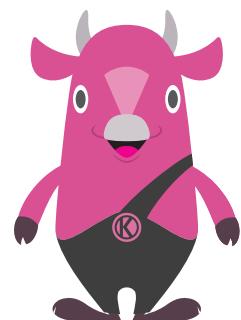



# 地域安全ニュース

(R5 6/1~6/30の事件・事故など)

■お問い合わせ  
木古内町防犯協会（役場内）  
☎01392-2-3131  
木古内警察署  
☎01392-2-4110

## 暴力団排除活動の推進

～暴力団地域団結断固拒否～

暴力団は、組織の維持・拡大のために、覚醒剤密売や特殊詐欺、密漁、みかじめ料・用心棒料の要求等の犯罪行為を行うだけでなく、組織の關係者を利用して一般社会における経済取引へ介入するなど、様々な手段を用いて活動資金の獲得を図っています。暴力団の活性化は様々な犯罪を誘発するだけでなく、暴力団の引き起こす対立抗争を激化・長期化させる原因ともなり、住民の皆様  
の安全で平穏な日常生活を健全な経済活動に大きな脅威と不安を与えます。

警察は、暴力団の壊滅に向けて強力な取締りを推進していることから、

「暴力団を利用しない」

「暴力団を恐れない」

「暴力団に金を出さない」

「暴力団と交際しない」

を合言葉に、暴力団の違法・不当な活動や犯罪被害に関することは、どんな些細なことでも早期に警察に相談、通報する強い意思と勇氣を持って、社会から暴力団を追放しましょう。



## 令和5年度（第2回）北海道警察官採用試験

～あなたにしかできない仕事がある～

○採用予定人数 200名程度

男性 A区分35名程度 B区分115名程度

女性 A区分15名程度 B区分35名程度

○受験資格

【学歴】

A区分／学校教育法による大学等を卒業した者  
（短期大学を除く）

B区分／A区分以外の者

【年齢】

平成3年4月2日から平成18年4月1日までに生まれた者

○アピールポイント

警察官の仕事は多岐に渡ります。あなただから救える人や、あなたがいるからできること、あなたにしかできない仕事があります。

北海道警察は仕事のやりがいはもちろん、私生活の充実も大切にする組織です。悪は許せない、やりがいを持って仕事したい、大好きな北海道で働きたい、働きながら自分の成長を感じたい、そんな思いを持って働いているあなた、受験しましょう。

説明会の案内は、北海道警察ホームページや採用センターのSNSをご覧ください。

## ウイルス除去費用等名目の

### テクニカルサポート詐欺に気を付けて

全道でテクニカルサポート詐欺の発生が後を絶ちません。

テクニカルサポート詐欺は、パソコン、スマホ等でインターネットを閲覧中に、突然、ウイルスに感染したかのような嘘の画面を表示し、画面に記載されたサポート窓口へ電話をかけさせ、サポート名目で金銭をだまし取ろうとする詐欺です。テクニカルサポート詐欺の現金交付方法は「電子マネー型」が大半です。

「ウイルス警告+サポートセンター電話番号+電子マネー」は詐欺です。」

このような状況になった場合は、すぐに家族や友人に相談し、警察相談電話「#9110」に電話をしましょう。

## ◎主な事件・事故関係

なし

## ◎交通事故関係

■物損事故 11件

■人身事故 0件

○木古内町 7件

○知内町 4件

内訳 車×車4

車単独7件



求人情報は町のホームページ、木古内町役場庁舎内にも掲示しています。

有限会社 信貴		
所在地	字木古内25-13	
職種	土木作業員	
賃金(月給)	200,000～ 320,000円	172,000～ 216,000円
就業場所	函館市及び近郊	
雇用形態	正社員	非常勤職員
採用人数	5名	5名
免許資格	普通自動車免許	
年齢	年齢不問	
連絡先	01392-2-4481	
休日	土、日	

蕎麦処 瑠璃	
所在地	字本町156-3
職種	ホールスタッフ
賃金(時給)	920円
雇用形態	パート
採用人数	2名
年齢	年齢不問
連絡先	01392-2-5658
休日	要相談
勤務時間	11:00～15:00の間

株式会社 杉の木ケアサービス		
就業場所	小規模多機能型居宅介護施設さくら	デイサービス杉の木
所在地	字木古内186-10	字本町52-1
職種	看護職員	
賃金(月給)	222,000円～	
雇用形態	正社員	
採用人数	2名	
免許資格	准看・正看	
年齢	年齢不問	
連絡先	01392-6-7072	
休日	土曜、日曜	
その他	交通費支給、夜勤なし、雇用保険、社会保険	

石川屋		
所在地	字本町78	
職種	清掃員	洗い場
賃金(時給)	950円	920～950円
雇用形態	パート	パート
採用人数	2～3名	2～3名
年齢	年齢不問	年齢不問
休日	週2～3日	週1～2日
勤務時間	9時～13時	9時～11時30分位 9時～14時 17時～19時30分位 (950円)
連絡先	01392-2-2146	

株式会社手塚産業			
所在地	字瓜谷122		
職種	重機オペレーター	土木作業員	土木施工管理技士
賃金(月給)	207,000～289,800円	175,950～269,100円	300,000～400,000円
就業場所	函館市、北斗市、木古内町		
雇用形態	正社員又は非正社員		正社員
採用人数	2名	2名	2名
免許資格	車両系建設機械運転者 大型特殊免許 大型自動車免許	普通自動車免許	土木施工管理技士 建設機械施工技士
年齢	年齢不問		
連絡先	01392-2-4740		
休日	土、日		

パチンコ・スロット パーラーエース	
所在地	字新道45-29
職種	遊技業
雇用形態	パート・アルバイト
賃金(時給)	950円
採用人数	数名
年齢	年齢不問
連絡先	01392-2-4677
休日	応相談・シフト制
勤務時間	9時30分～23時00分の間

セイコーマート		
就業場所	木古内店	木古内泉沢店
所在地	字本町328-2	泉沢68-1
職種	売場・調理	売場
賃金(時給)	930円	
年齢	年齢不問	
連絡先	0120-104-224	
勤務時間	5時45分～22時の間で 応相談、シフト制 社会保険加入OK	

木古内町社会福祉協議会	
所在地	字本町150-1
職種	ホームヘルパー (臨時ヘルパー又は登録ヘルパー)
賃金(時給)	1,000円
採用人数	1名
免許資格	介護職員初任者研修修了者又は 介護福祉士、普通自動車免許
年齢	年齢不問
連絡先	01392-2-2780
休日	シフト制

函館バス株式会社		
職種	路線バス運転手 (正社員候補者)	路線バス運転手 (嘱託社員)
賃金(時給)	1,030円	1,000円
年齢	45歳未満	45歳以上
連絡先	0138-54-4473	
休日	4週6休(シフト制)	4週6休(シフト制)
勤務時間	5時30分～20時40分の間	
その他	雇用保険、社会保険、厚生年金、労災保険完備	

求人情報9月号にて掲載  
希望される方は8月10日ま  
でにご連絡ください。

お問い合わせ  
産業経済課水産商工グループ

☎ 01392-2-3131

FAX 01392-2-3622



## 国民年金保険料免除等の申請について

保険料を納め忘れた状態で、万一、障害や死亡といった不測の事態が発生すると、障害基礎年金や遺族基礎年金を受けられない場合があります。

経済的な理由等で保険料を納付することが困難な場合には、保険料の納付が免除・猶予となる「保険料免除制度」や「納付猶予制度（50歳未満）」がありますので、役場の国民年金担当窓口でお早めに手続きをお願いします。保険料の免除や納付猶予が承認された期間は、年金の受給資格期間に算入されます。ただし、将来の年金額を計算するときは、免除期間は保険料を納めたときに比べて2分の1（平成21年3月までの免除期間は3分の1）になります。また、納付猶予になった期間は年金額には反映しません。

受給する年金額を増やすには、保険料免除や納付猶予になった保険料を後から納める（追納する）必要があります。

詳しくは役場町民課福祉年金担当または函館年金事務所までお問い合わせください。

## 健康管理センターだより

### 熱中症は予防が大事

記：佐々木 友理

人間の身体は通常、体温が上がっても汗が蒸発したり皮膚温度が上がることで身体の熱が外へ逃げる仕組みとなっていて、体温調節が自然と行われます。

しかしこの仕組みが上手く働かず、どんどん身体に熱がたまってしまう状態を【熱中症】と言います。

#### 熱中症を引き起こす3つの要因

環境：気温や湿度が高い、日差しが強い、急に暑くなった、風が弱い など

からだ：高齢者や子ども、肥満の人、持病のある人、寝不足や体調の悪い人、暑さに慣れていない人 など

行動：激しい運動、長時間の屋外作業 など

#### 子どもや高齢者は特に注意が必要！

子どもは、汗をかくななどの体温調節機能が未発達のため、身体に熱がこもりやすくなります。また、身体に異変が起きても自分で気づきにくいので、周囲の大人が気にかける必要があります。

高齢者は、若年者に比べて体内の水分量が少ないため、こまめな水分補給を行う必要があります。また加齢により、暑さや喉の渇きに対する感覚が鈍くなります。さらに身体に熱がたまりやすく、暑いときには若年者よりも心臓などの循環器系への負担が大きくなります。

#### 熱中症の予防法

・こまめな水分補給：入浴前後や起床後・就寝前、外出前など1日にコップ約6杯分（1.2ℓ程度）を目安に水分補給をしましょう。水や麦茶がオススメです。また、汗をたくさんかいたときは塩分補給（梅干しや塩飴など）も忘れずに。

※かかりつけ医から水分や塩分の制限をされている場合は指示に従ってください。

・服装にも工夫：風通しの良い涼しい服装をし、外出時には日傘や帽子を。

・エアコン、扇風機を使う：温度を確認して、適切な室温で過ごしましょう。25℃以上で熱中症の危険性が高まります。扇風機使用中も窓を開けて風通しを良くしましょう。

#### こんな症状には要注意

「手足がしびれる」「めまい・立ちくらみ」「こむら返り」「気分が悪くぼーっとする」といった症状は熱中症の初期症状の疑いがあります。その場合は涼しい場所へ避難し、身体を冷やして水分・塩分補給をしましょう。

熱中症予防で今年の夏を元気に乗り切りましょう！



## 第28回町民ソフトボール大会

7月5日（水）から2日間、鷹取球場において第28回町民ソフトボール大会を開催しました。職場の仲間などで結成された5チームが参加し、各チーム攻守それぞれに光るプレーが見られ、大会は大いに盛り上がりました。

大会結果は以下の通りです。

優勝 JR北海道  
準優勝 木古内警察署  
3位 木古内郵便局



↑ 熱戦のようす



← 優勝したチーム JR北海道

## 新サークルが誕生しました

木古内町文化団体協議会に、今年度より「木古内民謡クラブ」が加入し、新サークルとして活動を開始します。ご興味のある方は、木古内町教育委員会までご連絡ください。

## ふるさとの森プール臨時休業

清掃作業のため、以下の期間ふるさとの森プールを臨時休業いたします。皆様にはご不便をおかけしますが、ご理解のほどよろしくお願いいたします。

休業期間 8月12日（土）～8月14日（月）



## 第6回おとなのための図書室講座

7月20日（木）に第6回おとなのための図書室講座を開催しました。

はじめに太宰治の生涯や作品について触れ、遺作の『人間失格』の音読を行いました。その後に「津軽手踊りと津軽三味線」の上映会を行い、参加者は津軽五大民謡を堪能し、大いに盛り上がりました。



## 道警音楽隊&amp;木古内中吹奏楽部ふれあい合同演奏会について

下記日程におきまして、『北海道警察の音楽隊・カラーガード隊と木古内中学校吹奏楽部によるふれあい合同演奏会』を実施いたします。

曲目は、『北酒場』や『可愛くてごめん』など、老若男女が楽しめる構成で実施する予定となっております。北海道警察音楽隊員と木古内中学校吹奏楽部部員との息の合った演奏をぜひお聞きください。

演奏会の中で、曲に乗せた音楽隊員等による特殊詐欺予防啓発の寸劇や木古内警察署員による簡単な講話も実施します。

また令和5年度（第2回）北海道警察官採用試験の受付期間が**8月18日（金）まで**となっております、会場の一部に採用相談ブースもご用意しておりますのでお気軽にお立ち寄りの上、ご質問・ご相談してください。

入場は無料で、約200席ご用意しておりますので、皆様のご来場をお待ちしております。

※体育館は土足厳禁となっておりますので、上履きやスリッパ等をお持ちください。

■日時 令和5年8月9日（水） 13時00分～14時30分まで

■場所 木古内町ファミリースポーツセンター 体育館

■送迎バス乗降場

12:00	下釜谷バス停	12:14	蛇内バス停
12:01	釜谷駅下	12:15	木古内消防署前
12:02	平澤建設前	12:24	杉沢組前
12:04	大泉寺前	12:25	中野団地入口
12:05	泉沢スクールバス待合室前	12:27	鶴岡農村センター
12:06	セイコーマート前	12:28	平野製鋼所前
12:07	泉沢漁港入口	12:30	イエローグローブ
12:09	幸連牧場前	12:31	ミュージックインチャチャ
12:10	吉川商店	12:32	コープさっぽろ
12:11	札幌スクールバス待合室前	12:34	上町バス停
12:12	札幌駅下	12:36	木古内町役場
12:13	上札幌バス停	12:40	中央公民館

※帰りは演奏会終了後（14時30分予定）となります。

■お問い合わせ 木古内警察署 ☎01392-2-4110

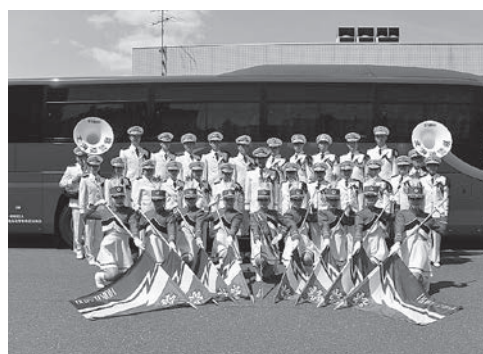

## 7月 6 社会を明るくする運動



内閣総理大臣、北海道知事のメッセージを伝達していただきました

## 7月 6 緑の羽根募金



たくさんの募金をいただきました

## 6月 19～26 人権の花運動



中学校での様子



認定こども園での様子

## 6月 30 木古内町老人クラブ



狙って狙って

## スポーツレク大会



たくさん入るかな？

7月 12 積迦内小学校体験観光



秋田県からはるばる木古内町へ！

7月 16 道の駅祭り



雨にも負けず今年も開催！

7月 19 交通安全街頭啓発



キーコと一緒に交通安全へ

7月 20 商工女性部おもてなし交流



白老町からようこそ木古内町へ！

7月 21 サラキ岬球根掘り



来年に向けて花壇の整備を行いました

# くらしの情報

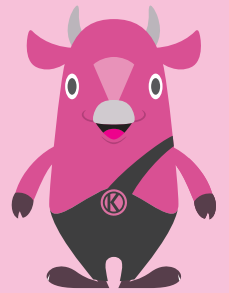

## 今月の運転免許更新時講習

日時

▼8月8日(火)

○一般講習

13時00分～14時00分

○初回講習

14時45分～16時45分

▼8月9日(水)

○優良講習

13時00分～13時30分

○違反講習

14時15分～16時15分

場所▼木古内町中央公民館

大会議室

※講習を受ける際は、事前に警察署で更新手続き(目の検査等)をする必要があります。

お問い合わせ▼

木古内地区交通安全協会

☎013921215721

(木古内警察署内)

## 北方領土返還要求運動にご協力を

8月は、「北方領土返還要求強調月間」です。町では、「北方領土返還要求運動強調月間」中、次の施設に北方領土返還要求署名コーナーを設置しますので、ご協力をお願いします。

場所▼

役場、国保病院、中央公民館

健康管理センター

お問い合わせ▼

総務課総務財政グループ

☎013921213131

認知症カフェのお知らせ

ミニ講話や参加者同士の交流等で、認知症の理解を深めてみませんか。申し込み不要です。お気軽に参加ください。遠方などで送迎を希望される方は事前にご連絡ください。

日時▼

8月22日(火)

13時30分～15時00分

場所▼

健康管理センター

参加費▼

無料

お問い合わせ▼

保健福祉課福祉グループ

☎013921212122

消費税及び地方消費税(個人事業者)の中間申告と納付について

個人事業者の方で、令和4年分の確定消費税額(地方消費税額は含みません。)が48万円を超える方は、消費税及び地方消費税の中間申告と納付が必要です。中間申告の方法と納付は、次のいずれかによることができます。

①前年実績による中間申告  
令和4年分の確定消費税額に

応じて、「消費税及び地方消費税の中間申告書」及び「納付書」を所轄の税務署から送付します。必要事項を記入の上、税務署に中間申告書を提出するとともに、消費税及び地方消費税を納付してください。

②仮決算に基づく中間申告

当期の業績が悪化しているような場合などには、「①前年実績による中間申告」の方法に代

えて、仮決算に基づいて計算した消費税額及び地方消費税により中間申告・納付ができます。

詳しくは、国税庁ホームページをご覧ください。

お問い合わせ▼

函館税務署

☎013813113171

インボイス制度が始まります!

令和5年10月から消費税のインボイス制度が始まります。

インボイス制度開始前には「取引先への登録番号の通知」や「請求書のフォーマットの見直し」などの準備が必要となる

ため、登録を予定されている方は、早期の登録申請をお勧めしています。

詳細については、インボイス特設サイトをご覧ください。

お問い合わせ▼

函館税務署

☎013813113171

札幌木古内会参加者募集

札幌木古内会の総会及び交流会を次の日程で開催しますので、町民のみなさまの参加をお待ちしています。

日時▼

10月7日(土) 18時00分

場所▼

ポールスター札幌

参加費▼

懇親会費・宿泊費等を含み1人15,000円程度

(うち、1人9,800円を町が負担します。)

募集人員▼

20名

募集期限▼

8月25日(金)



# 国保病院 8月の予定

## 診療日

- 耳鼻科診療日  
9日・23日  
受付 12:00～  
診療 14:00～16:00
- 眼科診療日  
8日・22日  
受付午前 8:30～  
午後 12:00～  
診療 9:00～16:00
- 婦人科診療日  
8日・22日  
受付 12:00～  
診療 13:30～16:00
- 泌尿器科診療日  
3日・10日・17日・24日  
31日  
受付 12:00～  
診療 14:00～16:00
- 小児科診療日  
1日・8日・15日・22日  
29日  
受付 12:00～  
診療 13:30～16:30
- 土曜開院日  
<内科> (出張医の診療)  
12日・26日  
診療 9:00～11:40
- 救急診療  
全日救急診療を行っています。
- 特定健診 (予約制)  
<個人>  
随時受け付けています。
- 禁煙外来 (予約制)

問い合わせは国保病院  
(☎2-2079) まで

※町有バスを利用します

## 東京木古内会 参加者募集

東京木古内会の総会及び交流会を次の日程で開催しますので、町民のみならずの参加をお待ちしています。

日時▼

10月28日(土) 16時00分～

場所▼

アルカディア市ヶ谷  
(東京都千代田区)

参加費▼

交通費・懇親会費・宿泊費のうち、1人9,800円を町が負担します。

募集人員▼

5名

募集期限▼

8月25日(金)

※参加者は現地集合となります

■お問い合わせ

まちづくり未来課まちづくりグループ  
☎013921213131

## 土木技術職員を 募集しています

町で土木(上下水道)技術職員及び一般行政事務に従事する職員を募集します。

■採用日

応募者と調整の上、決定

■採用人員

1名

■試験内容

小論文試験、面接試験

※試験日は応募者と調整

■職務内容

土木(上下水道) 技術業務及び一般行政事務

■年齢要件

平成5年4月2日～平成17年

4月1日までに出生した者

■応募資格

土木の学科又はこれに類する学科を履修し卒業した者若しくは卒業見込の者など

■応募締切

随時募集(採用充足次第、町ホームページでお知らせします)

お問い合わせ▼

総務課総務財政グループ  
☎013921213131

## サポステ出張相談会 in 木古内町

はこだて若者サポートステーションが出張相談会を行います。働きたいが何から始めたらいいのか相談したい方、子の就労に関する悩みを持つ保護者の方など、お気軽にお越しください。

※予約優先です

■日時

8月22日(火)

13時00分～15時00分

## 8月の税金等の納期

町道民税(普通徴収)	第2期
国民健康保険税(普通徴収)	第3期
後期高齢者医療保険料(普通徴収)	第2期
介護保険料(普通徴収)	第2期
下水道受益者負担金	第2期

■会場

木古内町役場2階第一会議室

■対象

15～49歳までの働きたい方と  
そのご家族(学生・在職中の方は利用不可)

■ご予約・お問い合わせ

はこだて若者サポートステーション  
☎013818615450

## グループホーム 杉の木

認知症と診断された方が入居できます。居室は個室で、浴室は個浴に対応しています。看護師、介護福祉士等の職員が24時間生活のお世話をいたします。

木古内町本町52-1 ☎2-4446

## 小規模多機能型 居宅介護施設 さくら

送迎で通っていただき、入浴や、食事、ゲームやレクリエーションなどを楽しんでいただけます。ご家族の急用など、必要な時には宿泊や訪問介護も利用できます。

木古内町木古内168 ☎6-7072

## デイサービス 杉の木

通っていただき、入浴や昼食、ゲームやレクリエーション、カラオケ、体操などで楽しい時間を過ごしていただけます。ご自宅まで送迎します。

木古内町本町52-1 ☎2-2233

◎利用者様募集中。お試し利用も出来ます。

◎看護職員募集中(日勤のみ、正職員またはパート)

# 戸籍の窓口

(6月21日～7月20日提出)

## おめでた

泉谷 とうり 崇輔 前 浜  
 澄李 靖子

## おくやみ

松田 ミツ(100歳)南本町  
 佐藤喜美彦(65歳)泉 沢  
 岩館 英子(84歳)札 荻  
 土谷美津子(74歳)南本町  
 工藤 高志(85歳)佐女川  
 西山 和宏(80歳)札 荻

承諾のあった方のみ  
 掲載しています。

- 出生届は14日以内に
- 死亡届は7日以内に

## まちの人口

(令和5年6月末現在)

人口 3,667人 (-5)  
 男 1,715人 (±0)  
 女 1,952人 (-5)  
 世帯 2,047世帯 (-2)

まちの花  
 つつじ



まちの木  
 スギ



## 編集後記

朝は暑いし、昼も暑い。陽が出て  
 なくとも蒸し暑い。扇風機だけ  
 ではどうしようもなくなってきた  
 ので、我が家でもエアコンの稼働  
 が始まりました。設定温度は少し  
 高めに、地球環境と住環境に配慮  
 した二刀流で夏を乗り切ります。  
 ▼今年は4年ぶりに咸臨丸まつり  
 が開催されます。私にとっても初  
 めの祭りへの参加となりますが、  
 なにより町民のみならず、楽しんで  
 いただけるのではないのでしょうか。  
 すように……。 (ヨシマル)

# かれんだあ8.1▶9.5



1	火	無名塾キャンプ(7月31日～)	中央公民館	
2	水	すすく相談	健康管理センター	10:00～10:30
3	木	kidsクッキング	健康管理センター	9:00～12:00
4	金	ぶちラッコ 本の宅配	健康管理センター	10:00～11:30
5	土			
6	日	マイナンバーカード休日窓口	産業会館	9:00～15:00
7	月	ジュニア水泳教室(～9日) 運動を楽しむ会	健康管理センター	13:30～15:00
8	火			
9	水	生活習慣をみなおす健康教室 道警音楽隊&木古内中吹奏楽部ふれあい合同演奏会	健康管理センター ファミリースポーツセンター	10:00～12:00 13:00～14:30
10	木			
11	金	山の日		
12	土	町民プール臨時休業(～14日)		
13	日	中央公民館図書室 日曜開館日	中央公民館図書室	8:30～17:00
14	月	運動を楽しむ会	健康管理センター	13:30～15:00
15	火	咸臨丸まつり(～16日) 行政相談 デジタルサマーキャンプ(～18日)	産業会館 中央公民館	13:00～15:00 10:00～16:00
16	水			
17	木			
18	金	ぶちラッコ 本の宅配	健康管理センター	10:00～11:30
19	土			
20	日			
21	月	運動を楽しむ会 木古内小・中学校2学期始業式	健康管理センター	13:30～15:00
22	火	巡回結核検診 認知症カフェ	町内 健康管理センター	8:40～15:00 13:30～15:00
23	水	巡回結核検診	町内	8:40～15:00
24	木	リロナイふれあい学園	中央公民館	10:00～15:00
25	金	ぶちラッコ	健康管理センター	10:00～11:30
26	土			
27	日	第22回町民パークゴルフ大会 中央公民館図書室 日曜開館日	フォレストパークりろない 中央公民館図書室	8:30～12:00 8:30～17:00
28	月	運動を楽しむ会	健康管理センター	13:30～15:00
29	火			
30	水	健康マージャン教室	健康管理センター	13:30～15:30
31	木			

### 9月行事予定表

1	金	ぶちラッコ 本の宅配	健康管理センター	10:00～11:30
2	土	木古内町未来まちづくりフォーラム2023	中央公民館	12:30～18:00
3	日			
4	月	運動を楽しむ会	健康管理センター	13:30～15:00
5	火	乳幼児・1歳6ヶ月児・3歳児健診 おとなのための図書室講座	健康管理センター 中央公民館図書室	13:30～15:30

各種事業は、平常時の日程です。中止または内容が変更となる場合があります。詳しくは、それぞれの担当へお問い合わせください。

健康管理センター ②2122 産業会館 ②3131 郷土資料館 ②4366  
 中央公民館 ②2224 スポーツセンター ②4000  
 国保病院 ②2079