



Public information

広報

きこない

2023

December

12

Kikonai TownNews Magazine



「上手に演じられたかな？」

10/22 木古内小学校学習発表会



第2回きこない大産業魅力フェア特集 — 2~3

令和5年度の除排雪などについて	4	6	12月の求人情報	12
屋根の雪下ろし等助成事業についてなど	7		ねんきん・健康管理センターだより	13
役場の新たな職員を紹介しますなど	8		フォトピックス	14 15
教育インフォメーション	9		くらしの情報	16 17
広報版「防災きこない」~12月の大雪について~ など	10		かれんだあ	18
地域安全ニュース	11			

ご来場いただきありがとうございました



開会！



木育コーナーも大盛況！



僕らのクラブのリーダー



焼きそばを食べつくせ！



やっぱりはこだて和牛は大人気！



木古内みそぎソーラン炎の舞 堂々と

第2回きこない大産業魅力フェアに



やっぱりキーコは大人気！



鶴岡市のみなさんも来てくれました。



木古内中吹奏楽で大盛り上がり！



新米をゲット！



鮭が逃げちゃうよ～



海産物も大盛況！

今年度の雪捨て場をお知らせします

今年度の雪捨て場は下記のとおりとなりますのでお知らせします。

【注意事項】

- ・雪捨て場内の事故等については、自己責任でお願いします。
- ・工事現場や作業場など、一度に多く排雪する場合は、事前に下記連絡先までご連絡ください。

■お問い合わせ先 建設水道課建設水道グループ（土木担当） ☎01392-2-3131

木古内町雪捨て場位置図①

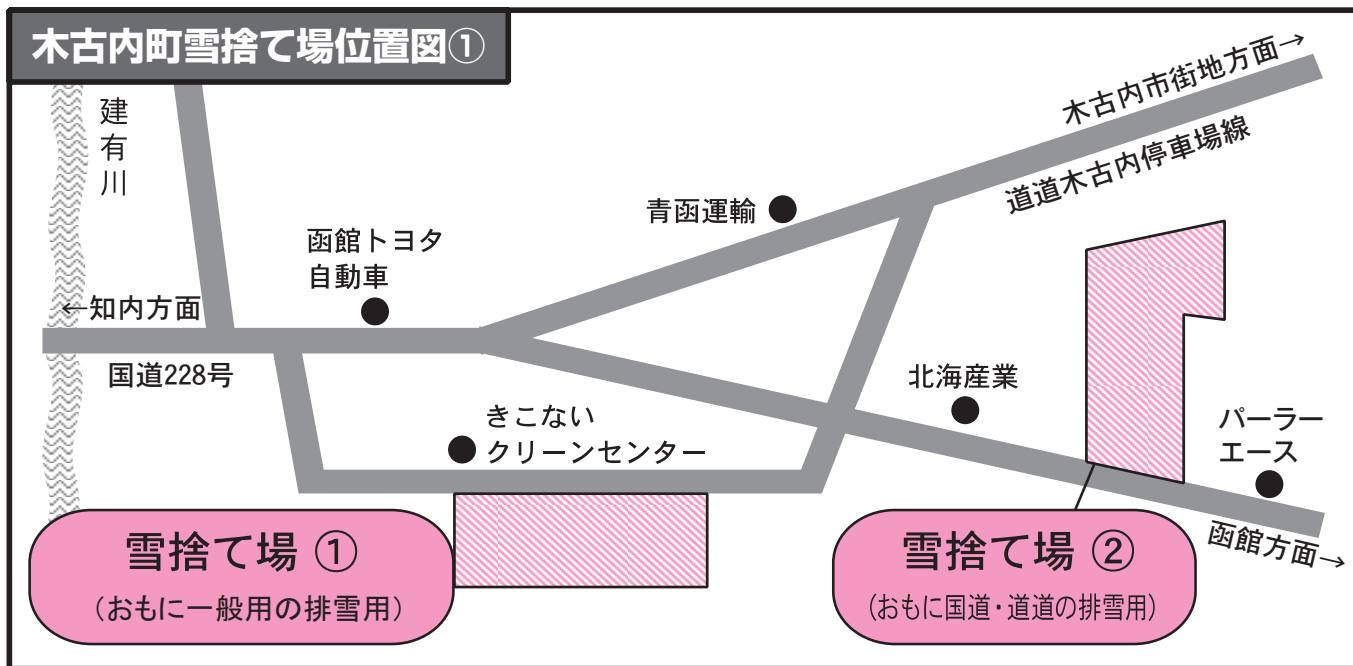

木古内町雪捨て場位置図②

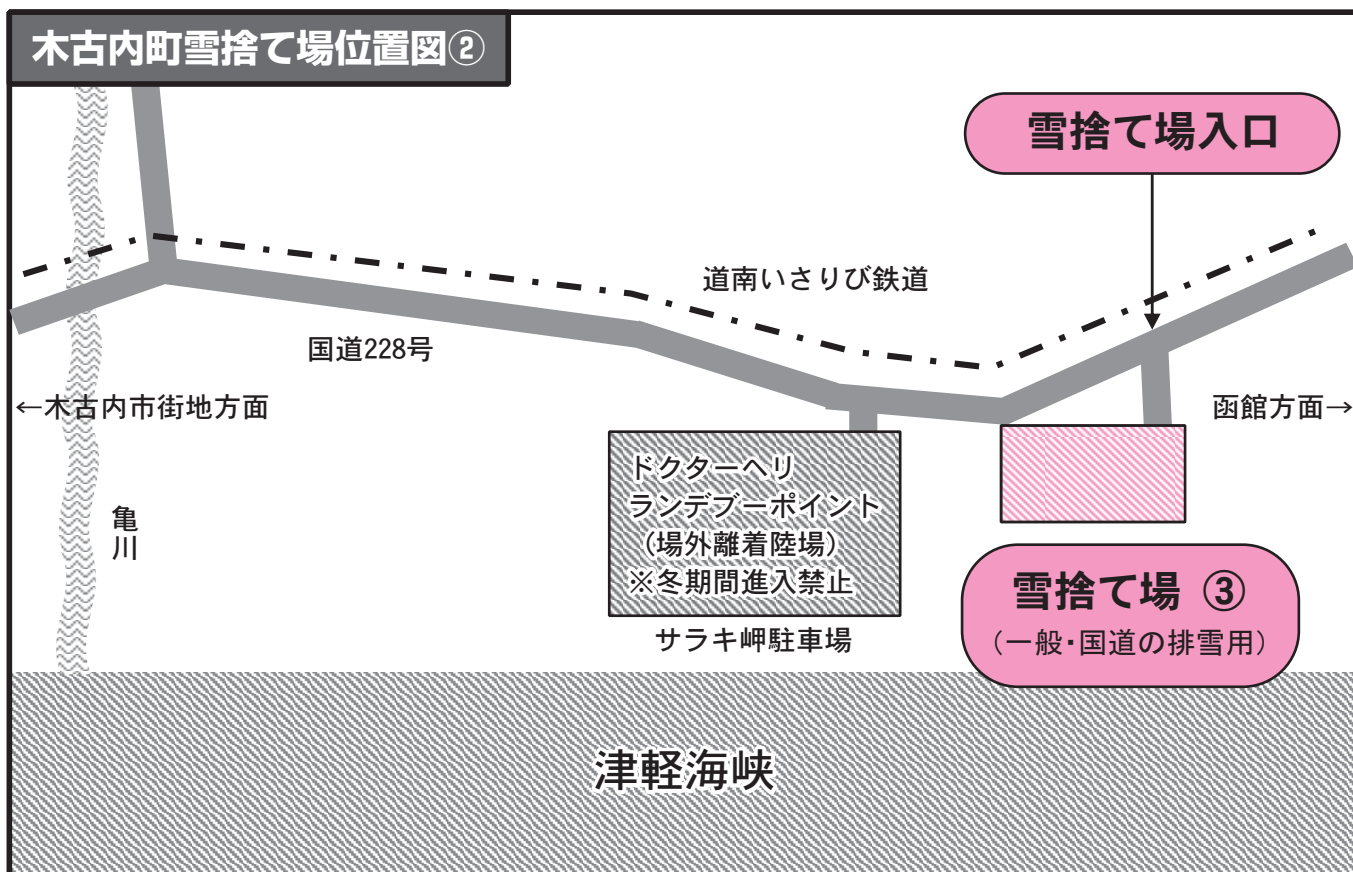

下記区間は冬期通行止めとなります

除雪作業向上のため下記区間において冬期の通行止めを実施しますのでお知らせします。ご迷惑をおかけいたしますが、ご理解・ご協力のほどよろしくお願いいたします。

お気づきの点などございましたら、下記問い合わせ先までご連絡ください。

■お問い合わせ 建設水道課建設水道グループ（土木担当） ☎01392-2-3131

期間：令和5年12月11日～令和6年3月20日予定（雪解けの影響により前後する可能性があります）

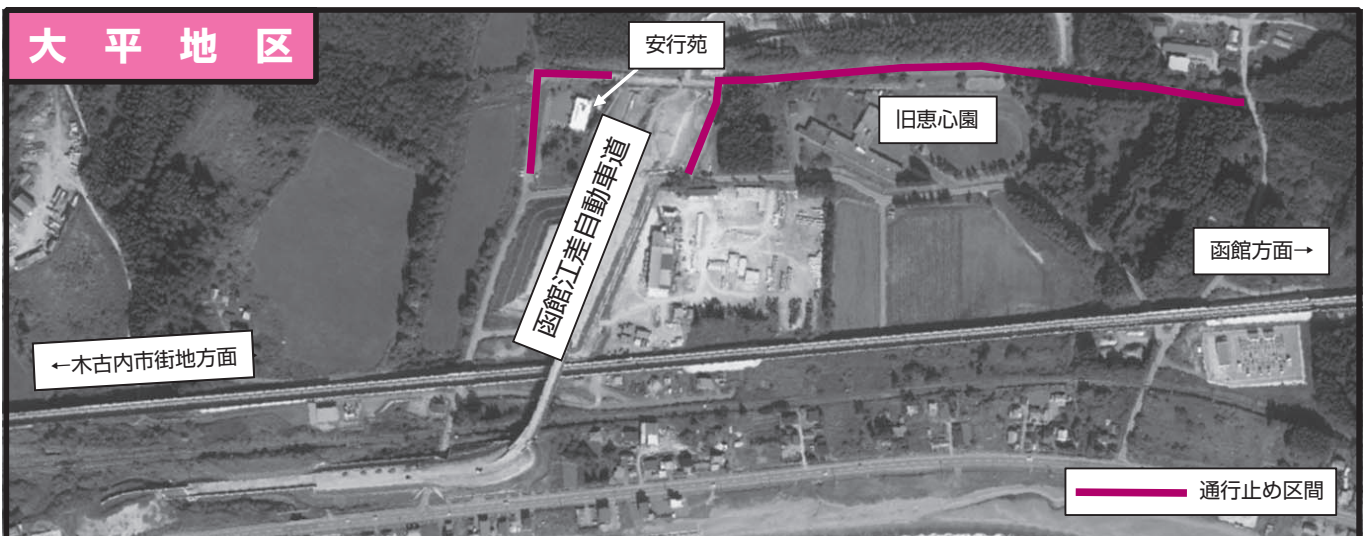
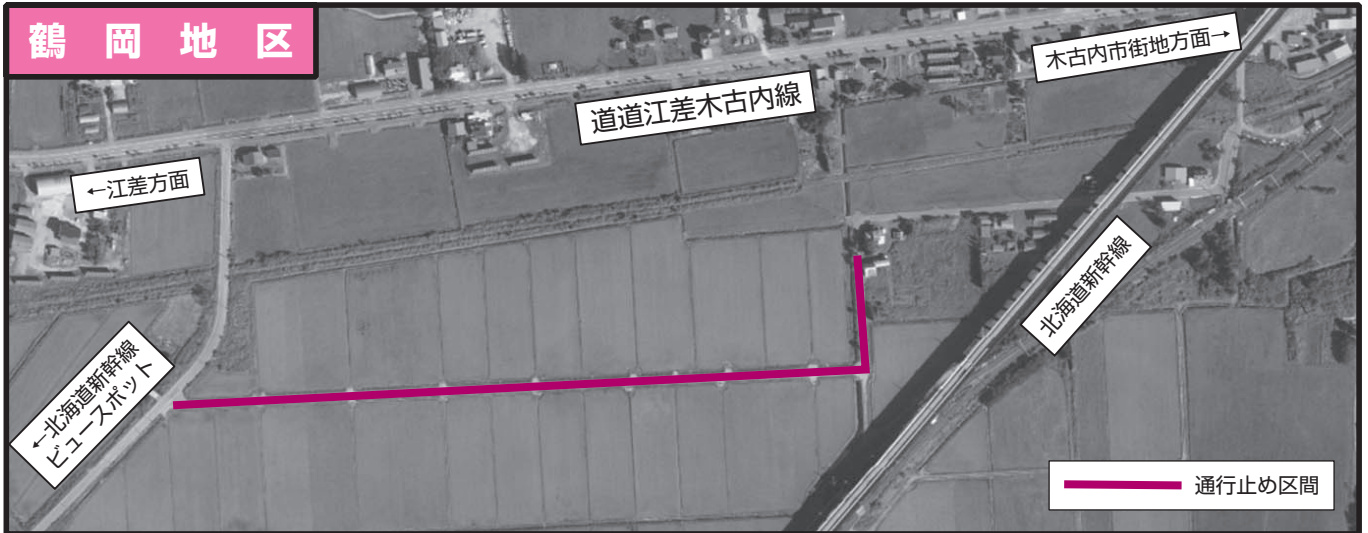

グループホーム 杉の木

認知症と診断された方が入居できます。居室は個室で、浴室は個浴に対応しています。看護師、介護福祉士等の職員が24時間生活のお世話をいたします。

木古内町本町52-1 ☎2-4446

小規模多機能型 桜

送迎で通っていただき、入浴や、食事、ゲームやレクリエーションなどを楽しんでいただけます。ご家族の急用など、必要な時には宿泊や訪問介護も利用できます。

木古内町木古内168 ☎6-7072

デイサービス 杉の木

通っていただき、入浴や昼食、ゲームやレクリエーション、カラオケ、体操などで楽しい時間を過ごしていただけます。ご自宅まで送迎します。

木古内町本町52-1 ☎2-2233

◎利用者様募集中。お試し利用も出来ます。

◎看護職員募集中（日勤のみ、正職員またはパート）

除排雪にご理解ご協力をお願いします（快適雪国生活10カ条）

町では積雪に伴い、道路の除排雪を行います。円滑な除排雪作業や危険防止のために、次の事項についてみなさんのご理解とご協力をお願いします。

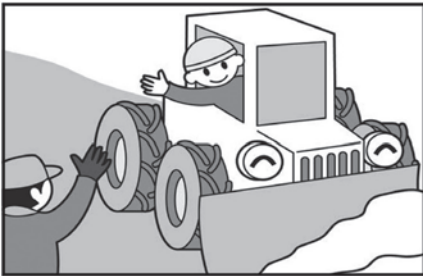

①除雪車両の通行を優先させましょう



②道路上の枝や植木、看板等は撤去しましょう



③駐車禁止指定場所以外も道路上への駐車はやめましょう

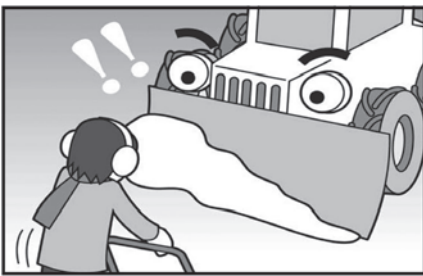

④除排雪作業中、車両の前に雪を出したり、近寄らないようにしましょう



⑤消火栓や防火水槽、ゴミ集積所まわりは近所で協力して行いましょう

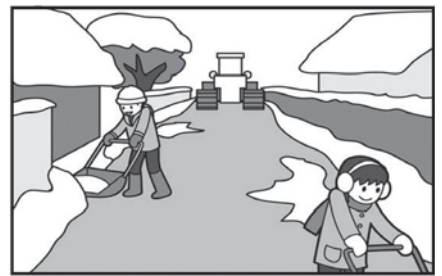

⑥除雪車通過後の玄関前や路肩の片付けは、お互いに協力して行いましょう



⑦除雪車両が来る前であっても、道路への雪出しはやめましょう



⑧高齢世帯など、除雪に困っている方には、近所で協力しましょう



⑨屋根の雪や、道路に面したつらは早めにとりましょう



⑩雪下ろしは極力複数人で行い、必ず命綱を装着しましょう

注意事項

除雪の妨げになるので、路上駐車はしないようご協力をお願いします。また、除雪車通過後の雪の片付けは皆さんで協力して行い、道路除雪が来る前であっても道路に雪を出さないようお願いします。

屋根の雪は命綱をつける等身の安全を確保した上で、早めにとりましょう。

除雪は道路の雪を両側に積み上げる作業となることなることから、玄関や車庫の前に雪を置くこととなります。町では除雪作業を効率的に作業するよう努めますので、除雪された雪の後片付けは各家庭で行っていただくよう、ご理解とご協力をお願いします。

なお、降雪量により除雪時間帯が前後する場合がありますので、あらかじめご了承ください。

■お問い合わせ

町道について：建設水道課建設水道グループ ☎01392-2-3131
 道道について：函館建設管理部松前出張所 ☎0139-42-2261
 国道について：北海道開発局函館道路事務所 ☎0138-49-2217

屋根の雪下ろし等助成事業のお知らせ

町では、ひとり暮らし世帯及び高齢者世帯等で居住している屋根の雪下ろし及び落雪した雪を排雪する労力の確保が困難な世帯に、除排雪経費の一部を助成する事業を実施しています。

■助成対象者

65歳以上のひとり暮らし世帯及び高齢者世帯等で、親族や近隣者から居住している家屋の屋根の雪下ろし等の援助を受けることができない世帯及び特に必要と認められる者（身体障がい者等）を含む世帯

■助成対象作業

- ・家屋屋根の雪下ろし
- ・屋根からの落雪、家屋周辺の除排雪

■助成額

除排雪費用の3分の2（限度額37,000円）

※ただし対象となるのは、1世帯2回までの合計額です。

■事業実施期間及び受付時間

令和6年1月9日（火）～3月31日（日）

平日8時30分～17時15分

■注意事項

はじめに事業者等に依頼してしまうと、助成

が受けられない場合がありますので、必ず先に健康管理センターに連絡してください。

降雪、積雪、事業者等の都合によりすぐに作業に伺えないことがありますので、あらかじめご了承ください。

※高齢者事業団による生活道路の除雪サービスとは制度が違いますのでご注意ください。

この他の除雪に関する助成事業については、広報きこない11月号に掲載しておりますので、そちらも併せてご覧ください。



介護の資格取得を目指している方を応援します

町では「介護職員初任者研修」及び「介護福祉士実務者研修」を受講し修了した方に対し、受講に要した経費の一部を補助します。

■対象者

木古内町民の方で、令和5年4月1日以降に上記研修を修了した方

■補助額

受講料から5千円を差し引いた額で、上限は8万3千円です。

■補助金の申請方法

事業者から発行された修了証明書と領収書、振込先の分かるものの写しを健康管理センターへ持参ください。

申請書に必要事項を記載いただき、後日指定の口座にお振り込みいたします。

■研修を行っている事業者

- ・ニチイ学館函館校
- ・三幸福祉カレッジ（函館教室）
- ・函館臨床福祉専門学校

※このほか、施設で独自に実施しているところがあります。

現在、上記研修を受講中、又は受講予定の方で、受講料の補助を希望される方は、一度下記までご連絡ください。

■このページに関するお問い合わせ

保健福祉課介護福祉グループ（健康管理センター） ☎01392-2-2122

役場の新たな職員を 紹介します！

この秋から役場で働いている職員5名を紹介します。
みなさん、よろしくお願いします。



ふくし ともゆき
福士 知幸

生涯学習課社会教育グループ

- 出身地 木古内町
- 趣味 バレーボール
- ひとこと
生まれ故郷に約11年ぶりに
帰って参りました。再び木古
内町民として頑張りますので、
どうぞよろしくお願いしま
す！



たかはし しゅん
高橋 駿

産業経済課商工観光創生室

- 出身地 木古内町
- 趣味 バレー、釣り
- ひとこと
みそぎ経験者として木古内
町の魅力を町内外に伝えてい
きたいと思います。街で見か
けたらお声がけください。



みくに しょうと
三國 翔渡

建設水道課建設水道グループ

- 出身地 木古内町
- 趣味 読書
- ひとこと
地元である木古内町の皆様
のお役に立てるよう精一杯頑
張りたいと思います。どうぞ
よろしくお願いします。



やまもと かよこ
山本佳世子

町民課住民グループ

- 出身地 木古内町
- 趣味 旅行
写真を撮ること
- ひとこと
町民の皆様のお役に立てる
ように精一杯頑張ります。よ
ろしくお願いいたします。



わたなべ なおき
渡辺 尚樹

税務課税務グループ

- 出身地 北斗市
- 趣味 自転車
プラモデル作成
- ひとこと
木古内町のため、皆様のお
役に立てるよう努力してまい
りますのでよろしくお願いい
たします。

祝特別表彰受賞 黒川芽実さん

11月3日（金・祝）に行われた、第2回きこない大産業魅力フェアにおいて特別表彰が行われました。

表彰を受けたのは黒川芽実さん（高1）で、今年3月に開催された第27回全日本中学生管打楽器ソロコンテストにおいて、アルトサックスの演奏により文部科学大臣賞第一位を受賞し、町民に感動を与え町の活性化に多大な貢献をしたことにより、町3例目の特別表彰を受けました。

受賞後、来場者の前で記念演奏が行われ、会場中が全国1位の音色に酔いしれました。



特別表彰を受けた黒川芽実さん（写真左）

大盛況！リロナイふれあい学園公開講座

～姉妹都市「鶴岡市」を知ろう！～

11月2日（木）に姉妹都市である山形県鶴岡市から「木古内を訪ねる会」の五十嵐政一会長を講師に迎え公開講座を開催しました。50名を超える参加者が集まり、伝統文化やパワフルなイベント、美しい四季の自然など「姉妹都市鶴岡市」について学びました。

鶴岡市の特産品が当たるクイズもあり、「交流は人と人のつながり」と話す五十嵐会長の穏やかな口調に魅了された和やかな講座となりました。

リロナイふれあい学園では、これからも鶴岡市の歴史や文化を学ぶ講座を継続していきます。



よりよい冬休みを送るために～木古内町生徒指導連絡協議会からのお知らせ～

地域のみなさんへ

○次のような未成年者の行動にお気づきの際は、子ども園や学校、警察署などへ連絡をお願いします。

- ・たばこ・酒類を買ったり、使用したりしている
- ・派手なお金の使い方をしている
- ・帰宅時間を過ぎて子どもだけで外で遊んでいる
- ・保護者や大人のいない家に集まっている

○子どもの外出については以下のとおりとなっています。

■帰宅時刻

- ・小学生 16時30分 中学生 18時00分

■その他

- ・小・中学生は、保護者の同伴なしで、ゲームコーナー、カラオケボックスなどへ入場することは禁止されています

- ・保護者の同伴のない外泊を禁止しています
- ・深夜の初詣は小・中学生ともに保護者同伴となります



木古内町生徒指導連絡協議会とは

この協議会は、町内の子ども園、小・中学校、関係機関により構成され、園児・児童生徒の健全育成を目指し、防犯のための巡回、生徒指導に関わる情報交換などの取組を行っています。

■お問い合わせ

木古内中学校内事務局 ☎ 01392-2-2104

★★ お家の事なんでもご相談下さい ★★

けい せい こう ぎょう
恵 星 工 業

代表：久保田 恵子

足場工事・解体・家財整理・遺品整理・他

木古内町字木古内207-162 ☎090-4877-6032

広報きこない有料広告募集中

縦4.5cm×横 8.8cm 1回 5,000円

縦4.5cm×横17.8cm 1回 10,000円

■お問い合わせ

役場まちづくり未来課まちづくりグループ
☎01392-2-3131

広報版「防災きこない」 ～12月の大雪について～

12月に渡島・檜山地方で大雪をもたらす要因には「冬型の気圧配置」と、「低気圧」があります。

「冬型の気圧配置」は、天気図の西側に高気圧、東側に低気圧がある「西高東低の気圧配置」とも言われ、日本海側を中心に雪を降らせます。

また、「低気圧」が渡島半島の西側にあるときは南寄りの風による湿った雪に、東側に移動後は北寄りの冷たい風が変わるため、日本海側を中心に乾いた雪による吹雪や吹きだまりに注意が必要です。

大雪が予想される時には路面状況の悪化とともに公共交通機関の運休などの交通障害に注意が必要です。年末年始などで帰省やお出かけをする際には、気象庁のホームページやテレビなどで最新の防災気象情報を確認し、悪天候のときには無理な外出は避けましょう

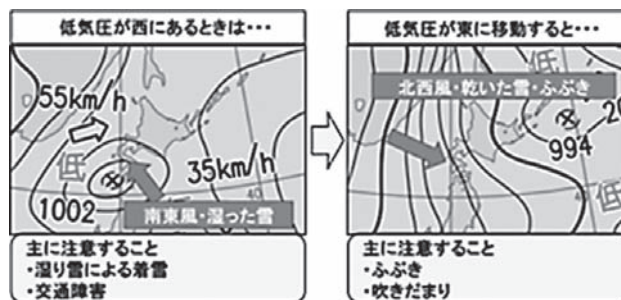

低気圧の位置と風向きによる雪の特徴

【気象庁ホームページ】 →
「大雪・暴風雪に関する
最新の防災気象情報」



■お問い合わせ

総務課総務財政グループ ☎01392-2-3131

ごみ処理の状況と減量化のお願い

■ごみの収集量について

令和4年度に木古内町で収集・処理されたごみは年間約1,274トンで、1人当たり約347キロ（1日約950グラム）のごみを排出していることとなります。このうち燃やせるごみは約1,121トンで全体の約88%を占めています。

■ごみ収集・処理に係る費用について

令和4年度の木古内町のごみ処理にかかる支出は約1億9,260万円となっており、主なものはごみ処理施設の負担金、ごみの収集運搬費、指定ごみ袋の作成費などとなっています。

この費用からごみ処理手数料（ごみ袋販売料）として収入した約740万円を差し引いた約1億8,520万円が木古内町のごみ収集・処理に係る費用となり、町民1人当たりになると約5万円もの費用がかかっていることとなります。

■ごみの減量化のお願いについて

可燃ごみのうち生ごみの占める量は約40%で、生ごみの重量の約80%が水分と言われ、生ごみをそのまま捨てるとごみ処理施設で処理する際に大量の燃料を消費します。しっかりと水切りをすることで、ごみ処理施設で発生する二酸化炭素の排出を抑え環境負荷を軽減することができ、処理に要する費用も軽減することができます。

各家庭での分別や地域での資源ごみ回収を利用し、ごみの減量化にご協力をお願いします。

■お問い合わせ

町民課住民グループ
☎01392-2-3131



地域安全ニュース

(R5 10/1~10/31の事件・事故など)

■お問い合わせ
 木古内町防犯協会（役場内）
 ☎01392-2-3131
 木古内警察署
 ☎01392-2-4110

飲酒運転の根絶

「なにで来た？」 乾杯前の 合言葉

○飲酒運転は悪質な犯罪です！

飲酒は安全運転に必要な情報処理能力、注意力、判断能力を低下させ、運転に大きな影響を及ぼし、重大事故に繋がる危険性を高めます。皆さん一人一人が「飲酒運転をしない、させない、許さない、そして見逃さない」ことを強く意識し、社会全体で飲酒運転を根絶する気運を醸成しましょう。また、二日酔いでの運転も「飲酒運転」となりますので、飲酒した翌日に運転する場合は、身体にアルコールが残っていないかしっかり確認しましょう。

○飲酒運転は運転者以外も処罰の対象！

飲酒運転は運転者だけでなく、運転者以外の人にも重い処罰があることを知っていますか。車を運転する恐れのある人にお酒を提供したり、お酒を飲んでいる人に車を提供したり、飲酒運転の車に同乗した場合は、飲酒運転と同様に処罰の対象になります。

○「ハンドルキーパー運動」で飲酒運転を防止！

ハンドルキーパー運動とは、仲間と車で飲食店に行く場合に、あらかじめお酒を飲まない人（ハンドルキーパー）を決め、その人が仲間を自宅まで送り届けることです。お酒を提供するお店の方は、「お客さんが車で来店していないか」、「車で来店している場合、ハンドルキーパーは誰なのか」を確認して、飲酒運転を防止しましょう。

○飲酒運転情報の提供！

北海道警察では、悪質な飲酒運転を根絶するため、「飲酒運転ゼロボックス」によるタイムリーな飲酒運転の情報や飲酒運転根絶に向けたアイデアを受け付けています。是非、皆様のご協力をお願いします。

冬山遭難の防止

冬山は 装備・計画 しっかりと

○無理のない計画を立て、登山計画書を提出しましょう。

登山技術、体力、経験に応じた山を選ぶなど無理のない計画を立て、登山計画書を作成して、家族や職場等に渡すほか、最寄りの警察署又は交番・駐在所に提出しましょう。

○単独での登山は避けましょう。

単独での登山を避け、経験豊富なリーダー等と一緒に登山しましょう。

○気象情報の確認をしましょう。

入山前には必ず天気予報を確認し、天候の悪化が予想される場合には登山を中止しましょう。また、途中で天候が悪化した場合は、すぐに引き返すなど安全な登山に努めましょう。

○慎重な行動を心掛けましょう。

冬山では地形や積雪量、気象の変化等を総合的に判断して行動しましょう。また、雪庇の踏み抜きや雪崩の危険性が高い場所等は回避するなど、慎重に行動しましょう。

○携帯電話を持ちましょう。

万一の遭難に備え、携帯電話を必ず持ちましょう。

○スキー場の標識や注意事項を守りましょう。

スキー場コース外の滑走は、雪崩の発生や立木への衝突などの危険があるので、スキー場の注意事項をきちんと守りましょう。

児童虐待防止対策の推進

児童虐待事案の取扱いは年々増加しており、尊い子供の命が奪われるなどの痛ましい事件が後を絶ちません。「しつけのつもり」は親の言い訳に過ぎません。子供の立場に立って考え、虐待被害にあっている子供の早期発見をお願いします。

児童虐待の疑いを感じたら、迷わずに児童相談所、警察、木古内町に連絡してください。匿名でも構いません。あなたの連絡が児童虐待から子供たちを救うこととなります。

主な事件・事故関係

なし

○交通事故関係

■物損事故 8件

■人身事故 0件

○木古内町 6件

○知内町 2件

内訳 車×車 4件 車単独 4件

無料職業紹介所よりお知らせ

12月の求人情報

求人情報は町のホームページ、木古内町役場庁舎内にも掲示しています。

〈月給〉

	有限会社 信貴		株式会社手塚産業		
所在地	字木古内25-13		字瓜谷 122		
職種	土木作業員		重機オペレーター	土木作業員	土木施工管理技士
賃金（月給）	200,000～ 320,000円	172,000～ 216,000円	207,000～ 289,800円	175,950～ 269,100円	300,000～ 400,000円
雇用形態	正社員	非常勤職員	正社員又は非正社員		正社員
採用人数	5名	5名	2名	2名	2名
免許資格	普通自動車免許		車両系建設機械運転者 大型特殊免許 大型自動車免許	普通自動車免許	土木施工管理技士 建設機械施工技士
年齢	年齢不問		年齢不問		
連絡先	01392-2-4481		01392-2-4740		
休日	4週8休		土、日		
その他	種々資格取得助成金あり				

〈月給〉

	北海産業株式会社	
所在地	字新道42-25	
職種	営業員	一般事務員
賃金（月給）	225,000～ 353,000円	170,000～ 200,000円
雇用形態	正社員	正社員
採用人数	1名	1名
免許資格	普通自動車運転免許	
年齢	59歳以下	
連絡先	01392-2-5600	
休日	日祝他（年間休日110日）	
その他		

〈時給〉

	木古内町社会福祉協議会	きこない美裕温泉のとや	
所在地	字本町150-1		
職種	ホームヘルパー (臨時ヘルパー又は登録ヘルパー)	字大平20-2	
賃金（時給）	1,000円	960円	960円
雇用形態		調理場	ホール
採用人数	1名	パート	パート
免許資格	介護職員初任者研修修了者又は 介護福祉士、普通自動車免許		
年齢	年齢不問	年齢不問	
連絡先	01392-2-2780	01392-2-4055	
休日	シフト制	シフト制	
勤務時間			
その他			

〈時給〉

	函館バス株式会社		セイコーマート		パチンコ・スロット パーラーエース	光化成株式会社
所在地	函館市高盛町10-1		字本町328-2	泉沢68-1	字新道45-29	字鶴岡1-1
職種	路線バス運転手	路線バス運転手	売場・調理	売場	遊技業	作業員
賃金（時給）	1,030円	1,000円	980円～		980円	960円
雇用形態	正社員候補者	嘱託社員	アルバイト		パート・アルバイト	パート
採用人数	若干名		若干名		数名	3名
年齢	45歳未満	45歳以上	年齢不問		年齢不問	年齢不問
連絡先	0138-54-4473		0120-104-224		01392-2-4677	01392-2-2760
休日	4週6休（シフト制）		応相談、シフト制		応相談・シフト制	
勤務時間	5時30分～20時40分の間		5時45分～22時00分の間		9時30分～23時00分の間	
その他	雇用保険、社会保険、厚生年金、労災保険完備		社会保険			

お問い合わせ
産業経済課商工観光創生室
☎ 01392-2-3131
FAX 01392-2-3622

求人情報1月号にて掲載
希望される方は12月11日ま
でにご連絡ください。



国民年金の加入について

20歳以上60歳未満の学生・農林漁業者・自営業者・無職の方等（国民年金第1号被保険者）は、国民年金に加入することが義務づけられています。20歳になった方には、日本年金機構から、「国民年金加入のお知らせ」や納付書等により、国民年金に加入したことをお知らせします。

原則として、保険料を納めなければ年金を受け取ることができません。しかし、収入の減少や失業等により国民年金保険料が納められない場合の免除や猶予、学生納付特例制度等があります。保険料を未納のままにしておくと、将来の年金（老齢年金）や、「障害基礎年金」や「遺族基礎年金」を受け取ることができない場合があります。保険料を納められない時は未納のまま放置せず、申請しましょう。

健康管理センターだより

今からできる健康投資

記：保健師 河合沙耶佳

突然ですが、クイズです。

- 「免疫力」が即上がる。がん予防効果にもなる
- 心身を健康にする。幸福感が増す。
- 「リラックス状態」に切り替わるスイッチが入る
- 血流と血糖値が良くなる。ダイエット効果もあり
- 「脳の働き」が向上する。認知症予防効果もあり
- 老化予防（エイジングケア）

これらは、全てあることをした時に得られる効果です。どんなことをした時だと思えますか？

答えは「笑うこと（いい笑顔）」です。

例えば、人間の体内では毎日数千個のがん細胞が発生していますが、NK（ナチュラルキラー）細胞という自然治癒力に関する細胞が、日々ウイルスや菌と一緒にがん細胞も退治しています。つまり、NK細胞の働きが良い人ほど、がんになりにくいということになります。そのNK細胞は笑うことによって活性化（働きが良くなる）し、即免疫力が上がるのが解明されているのです。他5つの効果についても立証されています。

逆に、毎日笑う人と、ほとんど笑う機会のない人を比較した場合、後者の方が死亡率が2倍高い、認

知機能の低下リスクも2.1-2.6倍高いという研究結果があります。しかし残念ながら、1日に笑う回数が、子どもは300回に対して、20代で20回、50代で10回未満、70代では1-2回までと年齢と共に減るとい調査結果もあります。

みなさんは今日、何回笑ってますか？

<生活に笑いを取り込むポイント>

○一緒にいて心地よい人との付き合いを増やす

→日本人の笑いのもと、上位3位は、①家族や友人と話をしているとき②テレビやビデオを見ているとき③子や孫と接しているときで、人間関係がストレスという方も多いですが、1位と3位にもあるように人といることが笑いにつながっています。

○普段から微笑んだり口角を上げる意識をする

→「笑う」という動作が大切で、作り笑いでも脳への刺激となり、心身への良い効果があります。

副作用ゼロで、一石何鳥もある「笑うこと（いい笑顔）」、実践しないと損ですね！今すぐギュッと口角をあげてみませんか？

「笑う門には福だけでなく、健康も来たる」です。

フォトピックアップ *photo topics*

10月24 株式会社エスプール 協定締結



株式会社エスプールと連携協定を締結しました。今後はゼロカーボンの面から共創を行っていく予定となっています。

10月29 福北寄席



中央公民館講堂で福北寄席が開催されました。様々な演芸により会場は盛り上がりました。

10月30 空手道全国大会 出場報告



8月5日・6日に行われた第65回小学生・中学生全国空手道選手権大会に出場した2人が表敬訪問を行いました。

苗加斗羽さんは「暑かったが自分の力を出し切れた」と、中村美月さんは「来年もまたあの場所に立ちたい」とそれぞれ語ってくれました。来年の大会も楽しみです。

11月7 地元給食提供事業



メニューコンクールで第2位に輝いた「じゃがいもとほうれん草のグラタン」が学校給食で提供されました。実食した木古内小学校3年生からは、「チーズの甘味とほうれん草の塩味のバランスがちょうどよかった」、「外はカリカリ、中はふわふわ」、「ほうれん草とチーズの強烈なハーモニー」などのコメントが寄せられました。

11月 17 第22回北海道あか牛
枝肉共励会 結果報告



同大会で多田幸広さんが一般最優秀賞を受賞しました。
「まさか最優秀賞が取れるとは。冗談かと思って驚いた。」と振り返っていました。

11月 10 株式会社マウスコンピューター
協定締結



株式会社マウスコンピューターと連携協定を締結しました。
今後はDX(デジタルトランスフォーメーション)等の面から共創を行っていく予定となっています。

11月 12・13 北海道プログラミングコンテスト木古内大会

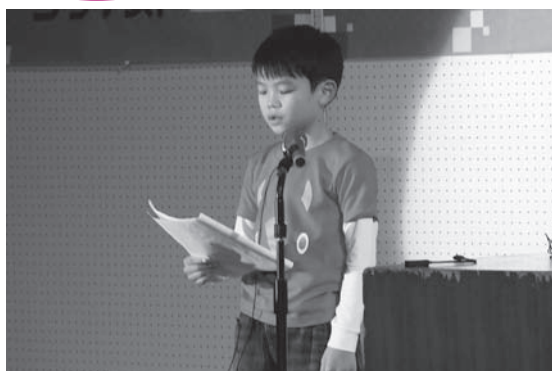

予選を勝ち抜いた全道の小・中学生20名が発表に臨み、木古内町からは、手塚琳太郎さん、松井彩之助さんの2名が出場しました。2名とも全国大会出場とはなりませんでしたが、手塚さんが審査員特別賞を受賞しました。

10月 7 札幌木古内会



10月 28 東京木古内会



今年もそれぞれ総会・懇親会が開催されました。懇親会では木古内町の特産品が当たる抽選会などが行われ、会場内は和気あいあいとした雰囲気、話に花が咲いていました。

くらしの情報



更新・手続きなど



● 更新
● 手続きなど

■日時

12月12日(火)

○一般講習

13時00分～14時00分

○初回講習

14時45分～16時45分

12月13日(水)

○優良講習

13時00分～13時30分

○違反講習

14時15分～16時15分

■場所

木古内町中央公民館大会議室

※講習を受ける際は、事前に警察署で更新手続き(目の検査等)をする必要があります。

問 木古内地区交通安全協会

☎013921215721

(木古内警察署内)

開催情報



令和6年「はたちを祝う会」
式典の開催について

令和6年の二十歳を祝う会を下記のとおり開催いたします。なお、昨年までの制限を撤廃しての開催となりますので、ご家族のみなさまのご来場もお待ちしております。

■日時

令和6年1月3日(水) 14時00分～

■会場

木古内町中央公民館 講堂

■対象

平成15年4月2日から

平成16年4月1日生まれの方

町の新年交礼会のお知らせ

町長や町議会の関係者などが、町民のみなさんと年賀のあいさつや懇談を行う、新年交礼会を次のとおり開催します。お気軽にご参加ください。

■日時 令和6年1月9日(火)

13時30分～14時30分

■場所 産業会館3階第1研修室

問 総務課総務財政グループ

☎013921213131

「認知症カフェ」のお知らせ

ミニ講話や参加者同士の交流等で、認知症の理解を深めてみませんか。申込不要です。お気軽にご参加ください。遠方等で送迎を希望される方は事前にご連絡ください。

■日時

12月19日(火)

13時30分～15時00分

■場所

木古内町健康管理センター

■参加費

無料

問 保健福祉課介護福祉グループ

☎013921212122

ラッコくらぶ「クリスマス会」 参加者募集

参加を希望される方は、左記までお申し込みください。

■日時

12月22日(金)

9時30分～12時00分

■場所

健康管理センター

■対象

生後2ヶ月から就学前のお子さんとご家族

■持ち物

エプロン

■参加費

大人1名につき100円

■申し込み

12月15日(金) 正午まで

問 保健福祉課保健推進グループ

☎013921212122

採用・募集



令和6年度入校陸上自衛隊高等工科学校生徒採用試験について

■応募資格

令和6年4月1日現在、15歳以上17歳未満の男子で、中学校卒業者又は中等教育学校の前期課程修了者

■身分

特別職国家公務員(生徒)

■手当

月額 10万6900円

(令和5年1月1日現在)

期末手当 年2回(6月・12月)

■休日・休暇

週休2日制、祝日、年末年始休暇等

国保病院 12月の予定

診療日

- 耳鼻科診療日
13日・27日
受付 12:00～
診療 14:00～16:00
- 眼科診療日
12日・26日
受付 午前 8:30～
午後 12:00～
診療 9:00～16:00
- 婦人科診療日
12日・26日
受付 12:00～
診療 13:30～16:00
- 泌尿器科診療日
7日・14日・21日・28日
受付 12:00～
診療 14:00～16:00
- 小児科診療日
5日・12日・19日・26日
受付 12:00～
診療 13:30～16:30
- 土曜開院日
<内科> (出張医の診療)
9日・23日
診療 9:00～11:40
- 救急診療
全日救急診療を行っています。
- 特定健診 (予約制)
<個人>
随時受け付けています。
- 禁煙外来 (予約制)

問い合わせは国保病院
(☎2-2079) まで

後期高齢者医療・医療費通知について

健康管理の重要性をより強く意識していただくため、対象期間に医療機関等を受診した全ての被保険者の皆様へ診療日数や医療費を掲載した「医療費のお知らせ(医療費通知)」を年2回ハガキで送付します。

お知らせ



- 受付期間
令和5年10月1日(日)～
令和6年1月5日(金)まで
- 試験日程
1次試験 令和6年1月13日(土)
・14日(日)のいずれかの指定する1日
- 問 自衛隊函館地方協力本部松前地域事務所
☎013914213774

公共施設等の閉庁のお知らせ

閉庁・閉院について
年末年始は、役場等の施設を閉庁・

■注意
北海道後期高齢者医療広域連合
☎011-290-5601
町民課住民グループ
☎013921213131

発送月	診療月
令和6年1月(上旬)	令和5年1月～9月
令和6年2月(下旬)	令和5年10月～12月

- 医療費控除の申告について
医療費控除の申告手続で医療費の明細書として使用することができます。医療費控除の申告に関することは税務署にお問い合わせください。
問 函館税務署
☎013813113171
- 注意事項
医療機関等の請求漏れや請求内容を審査中のものなど一部の受診記録が記載されていない場合があります。

子宮がん・乳がん検診は受けましたか?

町では20歳以上の女性に、子宮がん検診(毎年)と乳がん検診(2年に

※なお、各施設の問い合わせ先については18ページ下部に記載しておりますので、そちらをご覧ください。

施設	午前	午後
役場	○	○
健康管理センター	○	○
中央公民館	○	○
国保病院	※○	×
※内科・歯科・リハビリのみ		

- 閉院します。閉庁期間中も戸籍に関する届出等は受付します。国保病院も急患は24時間体制で対応しますので、受診を希望される方は、事前に連絡をお願いいたします。
- 閉庁・閉院期間
12月30日～令和6年1月8日
- 臨時閉庁・閉院について
令和6年1月4日は、役場・国保病院ともに臨時で閉庁・閉院します。

し尿

年内にくみ取りを希望される方は、12月11日(月)までにお申し込みください。

■ごみ
年末年始のため、次の期間はごみの収集を休みます。
12月30日(土)～1月3日(水)
※1月4日(木)から平常収集となります。

ごみの収集・し尿くみ取りのお知らせ

保健福祉課保健推進グループ
☎013921212122

- 1回)をお勧めしています。今年度は、令和6年3月末まで無料で受診できます。国保病院は直接予約(☎013921214895)、函館市内の医療機関をご希望の方は、受診券を発行しますので左記までご連絡ください。

戸籍の窓口

(10月21日～11月20日提出)

おめでた

佐藤 莉央果 陸昇 佐女川 沙耶

おくやみ

相澤 弘子(88歳)札 荻木元 勝光(87歳)朝日町
岸 喜代子(85歳)中央 斎藤 晃子(71歳)新栄町
三浦 悦子(70歳)佐女川 西村ゆり子(88歳)上 町

承諾のあった方のみ掲載しています。

○出生届は14日以内に

○死亡届は7日以内に

まちの人口

(令和5年10月末現在)

人口 3,648人 (-13)

男 1,703人 (-10)

女 1,945人 (-3)

世帯 2,043世帯 (-3)

まちの花
つつじ



まちの木
スギ



12月の税金等の納期

町道民税(普通徴収)第4期

下水道受益者負担金 第4期

国民健康保険税(普通徴収)第7期

介護保険料(普通徴収)第4期

後期高齢者医療保険料(普通徴収)

第6期

かれんだあ12.1.1.5



1	金	ぶちラッコ	健康管理センター	10:00～11:30
2	土	歯科優良児表彰式	健康管理センター	9:30～10:00
		NKミュージックパーカッションクリスマスコンサート	中央公民館講堂	14:00～16:00
3	日			
4	月	運動を楽しむ会	健康管理センター	13:30～15:00
5	火			
6	水	すくすく相談	健康管理センター	10:00～10:30
7	木	リロナイふれあい学園修了式	中央公民館大会議室	10:00～
8	金	ぶちラッコ	健康管理センター	10:00～11:30
		本の宅配		
9	土			
10	日	子どものための図書室講座	中央公民館図書室	13:30～
		中央公民館図書室 日曜開館日	中央公民館図書室	8:30～17:00
11	月	運動を楽しむ会	健康管理センター	13:30～15:00
12	火			
13	水	生活習慣をみなおす健康教室	健康管理センター	10:00～12:00
14	木	おとなの図書室講座	中央公民館図書室	13:30～
		令和5年第4回木古内町議会定例会(～15日)		
15	金	ぶちラッコ	健康管理センター	10:00～11:30
16	土	第6回無名塾	中央公民館大会議室	9:30～
17	日	無名塾ジュニア	中央公民館大会議室	9:30～
18	月	運動を楽しむ会	健康管理センター	13:30～15:00
19	火	認知症カフェ	健康管理センター	13:30～15:00
20	水	キッズトライスポーツ	スポーツセンター	15:30～16:30
21	木			
22	金	ラッコくらぶ	健康管理センター	9:30～12:00
		本の宅配		
		木古内小学校・中学校終業式		
23	土			
24	日	中央公民館図書室 日曜開館日	中央公民館図書室	8:30～17:00
25	月	運動を楽しむ会	健康管理センター	13:30～15:00
26	火			
27	水	健康マージャン教室	健康管理センター	13:30～15:00
28	木			
29	金			
30	土	役場閉庁日(～1月8日)		
31	日			

1月行事予定表

1	月	元日		
2	火			
3	水	はたちを祝う会	中央公民館講堂	14:00～
4	木	臨時開庁・開院		
5	金			

各種事業は、平常時の日程です。中止または内容が変更となる場合があります。詳しくは、それぞれの担当へお問い合わせください。

健康管理センター ②2122

産業会館 ②3131

郷土資料館 ②4366

中央公民館 ②2224

スポーツセンター ②4000

国保病院 ②2079